

Hasta el 09/04/2026

TOTAL A PAGAR \$ 120.289,09

Abona por Pago Directo

Datos del cliente

Cuenta 6 929 419 466

CONSORCIO DE PROPIETARIOS

S.E.:133-41

MEDRANO 1645

(1425) Palermo Ciudad Autonoma de Bs As CABA

CORREO: URBANO EXPRESS ARG. S.A. R.N.P.S.P. N.0766
Ciclo/Ruta: B38/ 218565 -Mensual- Med. Nro.: 802055

TARIFA: T1-G1

CUIT:

Actividad: ONG

Situación IVA: CONSUMIDOR FINAL

La próxima liquidación vence el 09/05/2026

Composición del valor de tu consumo (1)

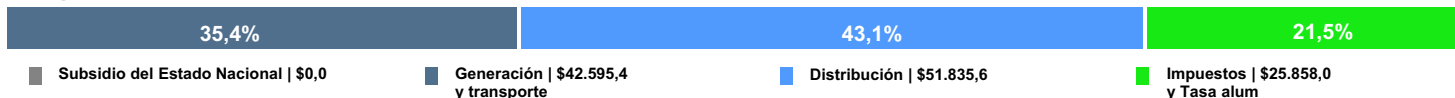

Cada \$100 que pagás \$43,1 corresponden a Edenor. El resto es generación, transporte e impuestos.

Consumo eléctrico

Total Consumo 416 kWh en 29 días

Período de consumo: 25/02/2026 AL 26/03/2026

Evolución anual de su consumo

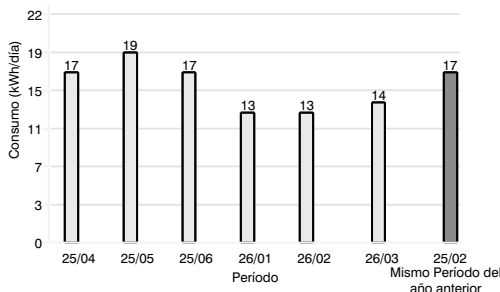

| | |
|-----------------|-----------|
| Cargo fijo | 15.572,88 |
| Cargo variable | 78.858,16 |
| Otros Conceptos | 0,00 |

| | |
|--------------------------------|--------------|
| Conceptos Eléctricos | \$ 94.431,04 |
| Impuestos y Contribuciones (2) | \$ 25.858,05 |

| | |
|-----------------|----------------------|
| Saldo anterior | \$ 0,00 |
| Subtotal | \$ 120.289,09 |

Total a pagar \$ 120.289,09

Canales de contacto

Oficina Online: edenordigital
Las 24 hs., los 365 días del año.

Sitio web: edenor.com

Whatsapp +54 9 11-3900-0000
Cambio de titularidad, servicio técnico y consulta de saldo.

Atención telefónica: 0800-666-1000
Falta de luz o emergencias: Las 24 hs, los 365 días.
Consultas comerciales: lunes a viernes de 8 a 20 hs y sábados de 9 a 13 hs.

Oficina Comercial: GUZMÁN 302 (1427) CIUDAD AUTONOMA DE BS AS. Solicitá tu turno a través de edenor.com/turnos

Información al cliente

- (1) No incluye otros conceptos como ajustes, saldo anterior u otros cargos.
- CODIGO DE PAGO: 0069 2941 9466**
- Ante cualquier duda sobre los valores consignados en la liquidación podrá comunicarse al Servicio de Atención Telefónica
- A la fecha de emisión de la presente, este suministro no registra liquidaciones emitidas pendientes de pago por consumo de energía eléctrica.**
- En conformidad a su pedido, la presente liquidación se le descontará de la Cuenta Nro. *****4748 PD-BANCO DE GALICIA Y BUENOS AIRES S.A.

Pagá con QR



Talón de pago

Tarifa T1-G1 -MENSUAL-
Cuenta N° 6 929 419 466
Liquidación de Servicio Público N° 0027-23842829



DEBITO POR PAGO DIRECTO

Detalle de la liquidación

| | | |
|----------------|---|-------------|
| Cargo fijo | ((26 días a \$16419,8200) + (3 días a \$16019,0700)) / 30,5 | \$ 15572,88 |
| Cargo variable | ((372,97 kWh) x (26 días a \$189,7860) / 26) + (43,03 kWh) x (3 días a \$187,6290) / 3) | \$ 78858,16 |

Medidor N° 802055

| | Numer. Activa 1 | Numer. Activa 2 | Numer. Reactiva |
|-----------------------|-----------------|-----------------|-----------------|
| Lectura actual (Real) | 90438 | 0 | 0 |
| Lectura anterior | 90022 | 0 | 0 |
| Consumo | | 416 kWh | |

Total Consumo

416 kWh

Fact. multipl. Med. Actual 1

Domicilio de Consumo

MEDRANO 1645
1425 PALERMO CIUDAD AUTONOMA DE BS AS CIUDAD AUTÓNOMA DE BUENOS AIRES

Detalle - Conceptos eléctricos

| | |
|--------------------|---------------------|
| 1 - Cargo fijo | 15.572,88 |
| 2 - Cargo variable | 78.858,16 |
| Total | \$ 94.431,04 |

Detalle - Impuestos y Contribuciones

| | | |
|---|-----------|-----------|
| Impuesto al Valor Agregado | 21,0000 % | 19.830,52 |
| Contribución Municipal - Art. 34- Contrato de Concesión (2) | 6,3830 % | 6.027,53 |

Total \$ 25.858,05

Detalle del recargo

| | |
|---|------------------|
| Recargo s/items 1 a 4, 6, 7, 8, 10 a 13, 15, 16, 18, 23 y 27. | 506,68 |
| -Impuesto al Valor Agregado | 106,40 |
| -Contribución Municipal - Art. 34- Contrato de Concesión (2) | 32,34 |
| Total recargo | \$ 645,42 |

Nota: (2) Disponible en: www.argentina.gov.ar/enre.

Información importante

De no recibir la Liquidación antes de: los CINCO (5) días previos a su vencimiento para Usuarios NO comprendidos en la Ley de Defensa del Consumidor; o DIEZ (10) días previos a su vencimiento para Usuarios comprendidos en el Art. 1° de la Ley de Defensa del Consumidor, deberá dirigirse a cualquier Oficina Comercial para gestionar la misma.

LIQUIDACIONES IMPAGAS

Titulares de la Tarifas 1-R y 1-G y Titulares Tarifa 2 y Tarifa 2 Peaje: los pagos fuera de término están sujetos a penalidad conforme lo dispuesto en el Reglamento de Suministro de Energía Eléctrica (Resolución E.N.R.E. N° 524/2017 Art. 5° Inciso b).

En todos los casos Edenor sólo podrá ejercer estos derechos siempre que acredite que se ha efectuado la entrega de la factura con una anticipación de CINCO (5) DIAS a la fecha de vencimiento.

SUSPENSIÓN / INTERRUPCIÓN DEL SUMINISTRO

Transcurridos catorce (14) días de mora la Distribuidora se encuentra facultada para disponer la suspensión del suministro de energía eléctrica al deudor moroso, previa comunicación con no menos de veinticuatro (24) horas de anticipación. Transcurrido un mes desde la fecha de esa suspensión, si el titular no hubiera solicitado la rehabilitación del servicio, la Distribuidora podrá proceder al corte del suministro (retiro de la conexión domiciliar, y del medidor o equipo de medición). Para la rehabilitación del servicio o reconexión del suministro deberán abonarse los importes previstos en el Cuadro Tarifario vigente, de conformidad con lo establecido en el Reglamento de Suministro y el Contrato de Concesión.

En caso de no estar conforme con el servicio brindado, usted podrá efectuar su reclamo en forma personal, telefónica, por correspondencia postal o electrónica ante nuestras oficinas y teléfonos de atención al usuario y, en caso de no estar conforme con la resolución adoptada, podrá recurrir ante el Ente Nacional Regulador de la Electricidad, Suipacha 615, PB (de 9 a 17 h. con turno previo), comunicarse gratuitamente al 0800-333-3000 o al 0800-345-6000. Obtener información en la página web www.argentina.gov.ar/enre

Edenor no se hace responsable por pagos realizados fuera de los medios indicados en esta factura.

Le recordamos que Edenor no tiene cobradores a domicilio.

Pago con cheque: deberá ser librado únicamente por el titular de la cuenta y extendido a la orden de Edenor S.A., la presentación del mismo será hasta la fecha del vencimiento de su factura inclusive. Dicho pago se considerará válido en la fecha en que sea acreditado en nuestra cuenta.

Los gastos que origine el rechazo total o parcial del o los cheque/s, por motivos no imputables a Edenor, son a cargo del titular del suministro y serán incluidos en la próxima facturación.

La percepción del capital sin reserva no implicará renuncia al cobro de intereses en caso de mora en el pago. Los intereses devengados entre la fecha de vencimiento de facturas anteriores y su efectiva cancelación en entidades habilitadas serán incluidos en la/s próxima/s facturación/es.

Para usuarios alcanzados por la Ley N° 24.240: usted podrá rescindir el contrato de suministro mediante el mismo medio utilizado para la contratación. Usted tiene derecho a reclamar una indemnización si le facturamos sumas o conceptos indebidos o reclamamos el pago de facturas ya abonadas, Ley N° 24.240

Si se ha modificado la titularidad del suministro o la tarifa aplicable al mismo deberá regularizar su situación, comunicándose con el Servicio Telefónico Comercial.

Usted puede efectuar reclamos por dudas o posibles errores en su facturación percibiendo, si correspondiera, las penalidades previstas en el Reglamento de Suministro o en el Contrato de Concesión.

Usted puede consultar el cuadro tarifario vigente en cualquiera de nuestras oficinas comerciales de atención al público (Art. 4° inciso h) del Reglamento de Suministro.

Bancos habilitados para el cobro de liquidaciones a sus clientes

- DE LA CIUDAD DE BUENOS AIRES
- SUPERVIELLE S.A.
- CREDICOOP COOP. LTDO.

Entidades no bancarias habilitadas para el cobro

Provincia NET Pagos, Pago Fácil, RapiPago y QR.

Falta de suministro

edenordigital

Realice online su reclamo ingresando en www.edenordigital.com o a través de la app edenordigital en su celular.

SMS

Envíe un mensaje de texto al 28456 con la palabra Luz y a continuación (con un espacio) su número de cuenta (sin espacios).

Oficinas Comerciales

Horario de atención: Días hábiles de 8 a 15 hs.

- C.A.B.A (Chacarita)** Guzmán 302, Ciudad Autónoma de Bs.As.
- Escobar** Estrada 970, Escobar
- General Las Heras** Gobernador Arias 500, Gral. Las Heras
- General Rodríguez** Pedro Whelan 81, Gral. Rodríguez
- González Catán** Dr. Enrique Simón Pérez 4851, González Catán
- Hurlingham** Av. Pte. Gral. Julio A. Roca 963, Hurlingham
- Ituzaingó** Lucio V. Mansilla 945, Ituzaingó
- José C. Paz** Av. H. Yrigoyen 432 (Ruta 197 y Lafinur), José C. Paz
- Malvinas Argentinas** Gral. Savio 3252, Los Polvorines
- Marcos Paz** Pedro Agüero 50, Marcos Paz
- Merlo** 9 de Julio 90, Merlo
- Moreno** Av. Alcorta 2558, Moreno
- Morón** Mendoza 329, Morón
- Pilar** Edificio Bureau Pilar, General Güemes 80, La Lonja
- San Fernando** Domingo F. Sarmiento 1342, San Fernando
- San Isidro** Av. Andrés Rolón 1049, San Isidro
- San Justo** Av. Pte. Dr. Arturo U. Illia 2850, San Justo
- San Martín** Ayacucho 2843, San Andrés
- San Miguel** Av. León Gallardo 464, Muñiz
- Tigre** Buenos Aires 732, Gral. Pacheco
- Tres de Febrero** Dr. M. Moreno 4649, Caseros
- Vicente López** Av. Maipú 1971, Vicente López

Débito automático

- A través de su cuenta bancaria mediante el sistema de pago directo.
- A través de su tarjeta de crédito: VISA, MASTERCARD, AMERICAN EXPRESS y CABAL.

Internet | Cajeros automáticos

- edenordigital:** Pague su factura con tarjeta de crédito VISA, Mastercard y American Express o tarjeta de débito VISA de forma rápida y segura. Ingrese a edenordigital.com o descargue la app en su celular.
- PagoMisCuentas - BANELCO:** Para operar se requerirá el ingreso del "N" de código de pago" ubicado en "Información al cliente".
- Link Pagos y Link:** Para operar se requerirá al ingreso, anteponer 041 al "N" de código de pago" ubicado en "Información al cliente".

Pago de facturas vencidas

- Provincia NET Pagos
- edenordigital
- QR
- Pago Fácil
- RapiPago

Resolución 696/2023 | Cortes programados

Para ser informado en caso de cortes programados, puede registrar sus números telefónicos y/o correos electrónicos comunicándose al **0800-666-1000 (opción 2)** lunes a viernes de 8 a 20 hs y sábados de 9 a 13 hs.

Robo de luz y de instalaciones

El robo de luz, cables u otro tipo de instalaciones nos afecta a todos. **Denúncielo** al 0800-666-1000 (opción 4) las 24 horas, todos los días del año.

Línea Ética Edenor

Si conocés una conducta de un empleado o contratista de Edenor contraria a los principios y valores éticos de nuestra Compañía reportala a lineaetica.edenor.com