



Agua y Saneamientos Argentinos S.A.

Tucumán 752 (C1049AAP) Bs.As. | IVA Responsable Inscripto
CUIT N° 30-70956507-5 | Ingresos Brutos Conv. Multilat. N° 901-218391-1
Inicio de actividades: 21/03/2006

Sra./Sr. TITULARIDAD NO INFORMADA

SENILLOSA 00354
C1424BOH - CAPITAL FEDERALFranqueo a pagar
FACTURA DIGITALEntre calle FORMOSA
y calle GUAYAQUIL

Identificación Catastral: 06 B 080 102 086256



040597242463C1424BOH -

Cuenta de Servicios

48327

LSP

0106A11664676

0000048327

N° para solicitar la adhesión al débito automático y pago en Banelco

3860000048327

Para pagos Link

A debitar el

20/04/2026

Total a debitar

\$ 846.134,08

DETALLE DE LIQUIDACIÓN

Cargos por Servicios

Cargo Fijo (ver cálculo al dorso)	30 días	9.491,88
Cargo Variable (ver cálculo al dorso)	30 días	636.799,78

Total Cargos por Servicios \$ 646.291,66

Otros Cargos

Cargo por Titularidad no Informada	1.089,66
Ajuste por modificación del Coef. K	48.842,07

Total Otros Cargos \$ 49.931,73

Descuento Resolución ERAS 53/25

\$ -82.148,29

Tasas e Impuestos

Tasas e Impuestos	Alícuota	Monto Base	
Financiamiento ERAS	1.040%	614.075,10	6.386,38
Financiamiento APLA	0.750%	614.075,10	4.605,56
IVA Base	27.000%	614.075,10	165.800,28
Perc. IVA	3.000%	614.075,10	18.422,25
Perc. IIBB CABA	6.000%	614.075,10	36.844,51

Total Tasas e Impuestos \$ 232.058,98**Total a debitar el 20/04/2026**

\$ 846.134,08

Deuda al

14/03/2026

No incluye factura
del mes anterior

\$ 0,00

Categoría de Usuario

Residencial No Medido

Servicios

Agua y cloaca

Periodo de Facturación Cargos Fijos

14/04/2026 al 13/05/2026

Domicilio de Prestación del Servicio

SENILLOSA 00354 C1424BOH CAPITAL FEDERAL

IVA RESPONSABLE INSCRIPTO - CUIT No. 30-64476717-1

El cargo variable facturado mensual, es
equivalente al consumo de 215 m3
(ver detalle al dorso)

Estimada/o Usuaría/o:

SEGÚN RESOLUCIÓN ERAS 2025-53 EL VALOR DEL
COEFICIENTE DE MODIFICACIÓN "K" PARA EL MES
DE MARZO ES DE 2209,4675, CON VIGENCIA
DESDE EL 01/03/2026.

La próxima liquidación vence el 19/05/2026

De no recibirla cinco días antes de la fecha informada, podrá consultarla a través del asistente virtual en www.aysa.com.ar o
por WhatsApp (11-5984-5794)Esta liquidación será debitada de su cuenta de la entidad Banco Frances el día 20/04/2026 por un
importe de \$ 846.134,08

Por trámites, consultas y reclamos



Regístrese en la Oficina Virtual ingresando a:
oficinavirtual.web.aysa.com.ar
y realice los trámites de forma on-line.



Atención Técnica
0800 - 321 - **AGUA** (2482)
Todos los días las 24 hs.



Atención Comercial
6333 - **AGUA** (2482)
0810 - 444 - **AySA** (2972)*
Lunes a viernes de 08 a 18 hs.

* Partidos incorporados a partir de 2016



Instagram
@aysa.official



WhatsApp
1159845794



App
Android - IOS



Facebook
AySA.Argentina



Centro de Atención Presencial
Riobamba 750 C.A.B.A.
Lunes a viernes de 09 a 15:30 hs.

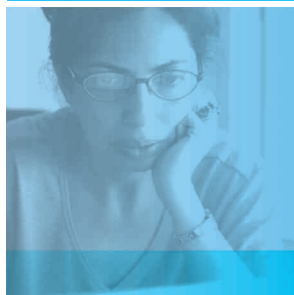

Regularizá tu deuda con hasta 100% de descuento en intereses.



aysa.com.ar/regularizatu deuda

CARGO VARIABLE - CONSUMO EQUIVALENTE

(Cargo variable	/	(precio m3	x	K	x	FS))	+	CL	=	Total
(636799.78	/	(0.6860000	x	2209.4675	x	2))	+	5m3	=	215m3

MONTO A FACTURAR = CARGO FIJO + CARGO VARIABLE, SI ES MAYOR A FACTURA MÍNIMA

CARGO FIJO	=	AUD x Kf x FS x 30 días	Total cargo fijo + variable	=	\$ 646291,66
CARGO VARIABLE	=	Kv x Zv x TGDv x (SC x E + ST/10) x 30 días	Facturación mínima	=	\$ 18214,86
REFERENCIAS	AUD: aporte universal diario: \$0.0716 Kf: coef. de modificación: 2209.4675 FS: factor de servicio 2 Zv: Coef. Zonal: 2.2 TGDv: tarifa general diaria: (0.9172/1000) CL: consumo libre: 5m3 Kv: coef. de modificación: 2209.4675 (SC: Superf. Cubierta m2 x E: Coef. de edificación + ST: Superf. Terreno m2 /10): (2105x2.24+459/10) Tipo constructivo: Bueno		Monto a facturar (Servicios básicos)	=	\$ 646291,66

Para más información sobre tu facturación accedé al siguiente link: www.aysa.com.ar/conoce_tu_factura

Titular del inmueble NOMBRE: Cuit/Cuil/DNI: Situación Fiscal:	Titular del Servicio NOMBRE: Sra./Sr. TITULARIDAD NO INFORMADA Cuit/Cuil/DNI: 30644767171 Situación Fiscal: IVA RESPONSABLE INSCRIPTO	Usuario del Servicio NOMBRE: Sra./Sr. TITULARIDAD NO INFORMADA Cuit/Cuil/DNI: 30644767171 Situación Fiscal: IVA RESPONSABLE INSCRIPTO
---	---	---

PARA CUALQUIER CONSULTA O RECLAMO DEBERÁ DIRIGIRSE A AGUA Y SANEAMIENTOS ARGENTINOS S.A. A TRAVÉS DE TODOS LOS CANALES HABILITADOS. EN CASO DE DISCONFORMIDAD O FALTA DE RESPUESTA, SEGÚN LO DISPUESTO EN EL MARCO REGULATORIO APROBADO POR LEY N° 26.221, PODRÁ RECURRIR AL ERAS LLAMANDO AL TELÉFONO GRATUITO 0800-333-0200, PERSONALMENTE EN AV. CALLAO 982, CABA (1023) O A TRAVÉS DE LA PÁGINA WEB WWW.ARGENTINA.GOB.AR/ERAS. EN CADA CENTRO DE ATENCIÓN AL USUARIO SE HALLA A DISPOSICIÓN DE LOS USUARIOS UN LIBRO DE RECLAMOS DEL ERAS. USTED TIENE DERECHO A RECLAMAR SU INDEMNIZACIÓN SI LE FACTURAMOS SUMAS O CONCEPTOS INDEBIDOS O RECLAMAMOS FACTURAS YA ABONADAS (LEY 24.240).

RÉGIMEN DE RECARGOS E INTERESES / RESTRICCIÓN Y CORTE DEL SERVICIO: PARA LOS USUARIOS QUE NO ABONEN LA LIQUIDACIÓN A SU 1ER. VTO. Y POR EL PLAZO ENTRE EL 1ER. VTO. Y EL 2DO. VTO. (15 DÍAS) SE APLICARÁ UN INTERÉS CAPITALIZADO MENSUALMENTE, CALCULADO PARA UN LAPSO DE 15 DÍAS CORRIDOS APLICANDO LA TASA ACTIVA PARA DESCUENTO DE DOCUMENTOS COMERCIALES A 30 DÍAS DEL BNA CORRESPONDIENTE AL ÚLTIMO DÍA HÁBIL DEL MES ANTERIOR A LA FECHA DE LA EMISIÓN DE LA LIQUIDACIÓN. CUANDO EL PAGO SE EFECTÚE PASADO EL 2DO. VTO. Y HASTA LA FECHA EN QUE SE HAGA EFECTIVO, SE APLICARÁ UN INTERÉS CAPITALIZADO MENSUALMENTE, CALCULADO EN FUNCIÓN DE LA CANTIDAD DE DÍAS ENTRE LA FECHA DE 1ER. VTO. Y LA DE EFECTIVO PAGO, APLICANDO LA TASA ACTIVA PARA DESCUENTO DE DOCUMENTOS COMERCIALES A 30 DÍAS DEL BNA CORRESPONDIENTE AL ÚLTIMO DÍA HÁBIL DEL MES ANTERIOR A CADA UNO DE LOS MESES DEL PERÍODO DE MORA. PASADO EL PRIMER MES DE MORA SE ADICIONARÁ UN RECARGO PUNITIVO DEL 5% SOBRE EL MONTO ORIGINAL FACTURADO. EN CASO QUE LA EMPRESA INICIE LA GESTIÓN DE COBRANZA POR MEDIO DE APODERADO, DESPUÉS DEL PRIMER MES DE MORA Y HASTA EL DÍA DEL EFECTIVO COBRO, UN RECARGO DEL DIEZ POR CIENTO (10%) CALCULADO SOBRE EL MONTO ORIGINAL MÁS LOS RECARGOS PUNITIVOS Y RESARCITORIOS QUE CORRESPONDIERAN APLICAR. EN CASO QUE LA EMPRESA INICIE LA GESTIÓN DE COBRANZA JUDICIAL, DESPUÉS DEL PRIMER MES DE MORA Y HASTA EL DÍA DEL EFECTIVO COBRO, UN RECARGO DEL QUINCE POR CIENTO (15%) CALCULADO SOBRE EL MONTO ORIGINAL MÁS LOS RECARGOS PUNITIVOS Y RESARCITORIOS QUE CORRESPONDIERAN APLICAR, NO ACUMULATIVO NI ADICIONABLE AL RECARGO DEL PUNTO ANTERIOR. LA EMPRESA ESTÁ FACULTADA PARA PROCEDER A LA RESTRICCIÓN DEL SERVICIO, PREVIA INTIMACIÓN DE PAGO FEHACIENTE CON 15 DÍAS DE ANTICIPACIÓN, CUANDO LA MORA INCURRIDA SUPERE LOS 120 DÍAS A PARTIR DEL 1ER. VTO.

PAGOS: DESPUÉS DEL ÚLTIMO VENCIMIENTO, EL PAGO PODRÁ EFECTUARSE A TRAVÉS DE NUESTRO SITIO WEB WWW.AYSA.COM.AR, POR LA APP DE AYSA, O POR WHATSAPP (11-5984-5794), INGRESANDO EN LA OFICINA VIRTUAL, O BIEN TELEFÓNICAMENTE CON SU TARJETA DE CRÉDITO/DÉBITO LLAMANDO AL 6333-AGUA(2482) DE 8 A 18 HS. ESTA LIQUIDACIÓN NO SE CONSIDERARÁ CANCELADA SIN EL COMPROBANTE DE PAGO CON IDENTIFICACIÓN DEL ENTE EMISOR, LA FECHA Y EL MONTO ABONADO, Y/O SI EL PAGO NO FIGURA EN NUESTROS REGISTROS. SU PAGO NO EXIME DE OTRAS DEUDAS QUE PUDIERA REGISTRAR EL INMUEBLE. EL PAGO QUEDA SUJETO AL REAJUSTE EN CASO QUE SE DETERMINARA LA EXISTENCIA DE VARIACIONES EN EL INMUEBLE O SE HABILITASEN NUEVOS SERVICIOS QUE IMPLIQUEN UN CAMBIO EN LA LIQUIDACIÓN. SE RUEGA CONSERVAR EL DOCUMENTO DE PAGO POR 5 AÑOS. AGUA Y SANEAMIENTOS ARGENTINOS S.A. PODRÁ CEDER A TERCEROS LOS DERECHOS DE COBRO EN VIRTUD DE LA PRESENTE FACTURA SIN NOTIFICACIÓN AL USUARIO, EN LOS TÉRMINOS DE LOS ARTÍCULOS 70 A 72 DE LA LEY N°24.441.

Medios de pago habilitados

OFICINA VIRTUAL AySA
www.aysa.com.ar

APP AySA

WHATSAPP AySA
11-5984-5794

PAGO MIS CUENTAS
www.pagomiscuentas.com

RED LINK
www.pagar.com.ar

BILLETERAS DIGITALES
Cuenta DNI,
Mercado Pago,
Amex Pay

(otras plataformas digitales
consulte en
www.aysa.com.ar)

EFFECTIVO
Pago Fácil, Rapipago,
Provincia Net, Cobro Express,
Ripsa, Pago TIC

CAJEROS AUTOMÁTICOS
Banelco | Red Link

DÉBITO AUTOMÁTICO
En cuentas bancarias (todos los
bancos homologados por el B.C.R.A.)

TARJETAS DE CRÉDITO
Visa, Mastercard, American
Express, Italcred, Cabal,
Argencard, Tarjeta Naranja

TELEFÓNICAMENTE CON TARJETA DE CRÉDITO
Todos los días las 24 hs al 6333-AGUA (2482)
Visa, Mastercard, American Express, Italcred, Cabal, Argencard

BANCOS
Banco de la Nación Argentina (1)(3), Credicoop Coop. Ltda. (1)(4),
Banco Ciudad de Buenos Aires (1)(4), Banco de la Provincia
de Buenos Aires (1)(4), Galicia (2)(4), Itau (1)(4),
Patagonia (1)(3), Supervielle (1)(4)

REFERENCIAS: (1) Cobran liquidación hasta última fecha en banco
(2) Cobran liquidación hasta la fecha de segundo vencimiento
(3) Bancos publicos en general | (4) Solo a sus clientes