



Agua y Saneamientos Argentinos S.A.

Tucumán 752 (C1049AAP) Bs.As. | IVA Responsable Inscripto
CUIT N° 30-70956507-5 | Ingresos Brutos Conv. Multilat. N° 901-218391-1
Inicio de actividades: 21/03/2006**Sres. CONSORCIO SENILLOSA 276**SENILLOSA 00276
C1424BOF - CAPITAL FEDERALFranqueo a pagar
FACTURA DIGITALEntre calle GUAYAQUIL
y calle ROSARIO

Identificación Catastral: 06 B 059 102 079258



040586644935C1424BOF -

Cuenta de Servicios 3493824**LSP 0110B92302475****0003493824**

N° para solicitar la adhesión al débito automático y pago en Banelco

3860003493824

Para pagos Link

A debitar el 12/01/2026**Total a debitar \$ 460.801,10****DETALLE DE LIQUIDACIÓN****Cargos por Servicios**

Cargo Fijo (ver cálculo al dorso)	30 días	52.296,44
Cargo Variable (ver cálculo al dorso)	30 días	322.979,34

Total Cargos por Servicios \$ 375.275,78**Deuda al 06/12/2025****No incluye factura del mes anterior. \$ 0,00**

Categoría de Usuario	Servicios
Residencial No Medido	Agua y cloaca

Periodo de Facturación Cargos Fijos

14/01/2026 al 12/02/2026

Domicilio de Prestación del Servicio

SENILLOSA 00276 C1424BOF CAPITAL FEDERAL

IVA CONSUMIDOR FINAL
El monto de IVA discriminado no puede computarse como Crédito Fiscal.**Tasas e Impuestos**

Tasas e Impuestos	Alícuota	Monto Base	
Financiamiento ERAS	1.040%	375.275,78	3.902,88
Financiamiento APLA	0.750%	375.275,78	2.814,54
IVA Base	21.000%	375.275,78	78.807,90

Total Tasas e Impuestos \$ 85.525,32**Total a debitar el 12/01/2026 \$ 460.801,10**El cargo variable facturado mensual, es
equivalente al consumo de 169 m3
(ver detalle al dorso)**Estimada/o Usuaría/o:**
SEGÚN RES. SOP 2025-11 LOS VALORES DEL COEF.
DE MODIF. "K" SON: ENERO 1732,1135
VIGENCIA 01/01/26; FEBRERO 1749,4346
VIGENCIA 01/02/26; MARZO 1766,9289
VIGENCIA 01/03/26.**La próxima liquidación vence el 18/02/2026**De no recibirla cinco días antes de la fecha informada, podrá consultarla a través del asistente virtual en www.aysa.com.ar o por WhatsApp (11-5984-5794)

Esta liquidación será debitada de su cuenta de la entidad BANCO SANTANDER RIO el día 12/01/2026 por un importe de \$ 460.801,10

Por trámites, consultas y reclamos



Regístrese en la Oficina Virtual ingresando a: oficinavirtual.web.aysa.com.ar y realice los trámites de forma on-line.



Atención Técnica
0800 - 321 - **AGUA** (2482)
Todos los días las 24 hs.



Atención Comercial
6333 - **AGUA** (2482)
0810 - 444 - **AySA** (2972)*
Lunes a viernes de 08 a 18 hs.

* Partidos incorporados a partir de 2016



Instagram
[@aysa.official](https://www.instagram.com/aysa.official)



WhatsApp
1159845794



App
Android - IOS



Facebook
AySA.Argentina

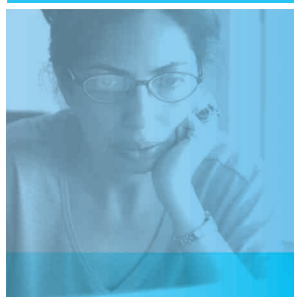

Regularizá tu deuda con hasta 100% de descuento en intereses.



aysa.com.ar/regularizatudeuda

CARGO VARIABLE - CONSUMO EQUIVALENTE

(Cargo variable	/	(precio m3	x	K	x	FS))	+	CL	=	Total
(322979.34	/	(0.6860000	x	1739.0419	x	2))	+	34m3	=	169m3

MONTO A FACTURAR = CARGO FIJO + CARGO VARIABLE, SI ES MAYOR A FACTURA MÍNIMA

CARGO FIJO	=	AUD x Kf x FS x 30 días	Total cargo fijo + variable	=	\$ 375275,78
CARGO VARIABLE	=	Kv x Zv x TGDv x (SC x E + ST/10) x 30 días	Facturación mínima	=	\$ 58958,60
REFERENCIAS	AUD: aporte universal diario: \$0.5012 Kf: coef. de modificación: 1739.0419 FS: factor de servicio 2 Zv: Coef. Zonal: 2.2 TGDv: tarifa general diaria: (0.9172/1000) CL: consumo libre: 34m3 Kv: coef. de modificación: 1739.0419 (SC: Superf. Cubierta m2 x E: Coef. de edificación + ST: Superf. Terreno m2 /10): (1233x2.47+225/10) Tipo constructivo: Bueno		Monto a facturar (Servicios básicos)	=	\$ 375275,78

Para más información sobre tu facturación accedé al siguiente link: www.aysa.com.ar/conoce_tu_factura

Titular del inmueble NOMBRE: Cuit/Cuil/DNI: Situación Fiscal:	Titular del Servicio NOMBRE: Sres. CONSORCIO SENILLOSA 276 Cuit/Cuil/DNI: Situación Fiscal: IVA CONSUMIDOR FINAL	Usuario del Servicio NOMBRE: Sres. CONSORCIO SENILLOSA 276 Cuit/Cuil/DNI: Situación Fiscal: IVA CONSUMIDOR FINAL
---	--	--

PARA CUALQUIER CONSULTA O RECLAMO DEBERÁ DIRIGIRSE A AGUA Y SANEAMIENTOS ARGENTINOS S.A. A TRAVÉS DE TODOS LOS CANALES HABILITADOS. EN CASO DE DISCONFORMIDAD O FALTA DE RESPUESTA, SEGÚN LO DISPUESTO EN EL MARCO REGULATIVO APROBADO POR LEY N° 26.221, PODRÁ RECURRIR AL ERAS LLAMANDO AL TELÉFONO GRATUITO 0800-333-0200, PERSONALMENTE EN AV. CALLAO 982, CABA (1023) O A TRAVÉS DE LA PÁGINA WEB WWW.ARGENTINA.GOB.AR/ERAS. EN CADA CENTRO DE ATENCIÓN AL USUARIO SE HALLA A DISPOSICIÓN DE LOS USUARIOS UN LIBRO DE RECLAMOS DEL ERAS. USTED TIENE DERECHO A RECLAMAR SU INDEMNIZACIÓN SI LE FACTURAMOS SUMAS O CONCEPTOS INDEBIDOS O RECLAMAMOS FACTURAS YA ABONADAS (LEY 24.240).

RÉGIMEN DE RECARGOS E INTERESES / RESTRICCIÓN Y CORTE DEL SERVICIO: PARA LOS USUARIOS QUE NO ABONEN LA LIQUIDACIÓN A SU 1ER. VTO. Y POR EL PLAZO ENTRE EL 1ER. VTO. Y EL 2DO. VTO. (15 DÍAS) SE APLICARÁ UN INTERÉS CAPITALIZADO MENSUALMENTE, CALCULADO PARA UN LAPSO DE 15 DÍAS CORRIDOS APLICANDO LA TASA ACTIVA PARA DESCUENTO DE DOCUMENTOS COMERCIALES A 30 DÍAS DEL BNA CORRESPONDIENTE AL ÚLTIMO DÍA HÁBIL DEL MES ANTERIOR A LA FECHA DE LA EMISIÓN DE LA LIQUIDACIÓN. CUANDO EL PAGO SE EFECTÚE PASADO EL 2DO. VTO. Y HASTA LA FECHA EN QUE SE HAGA EFECTIVO, SE APLICARÁ UN INTERÉS CAPITALIZADO MENSUALMENTE, CALCULADO EN FUNCIÓN DE LA CANTIDAD DE DÍAS ENTRE LA FECHA DE 1ER. VTO. Y LA DE EFECTIVO PAGO, APLICANDO LA TASA ACTIVA PARA DESCUENTO DE DOCUMENTOS COMERCIALES A 30 DÍAS DEL BNA CORRESPONDIENTE AL ÚLTIMO DÍA HÁBIL DEL MES ANTERIOR A CADA UNO DE LOS MESES DEL PERÍODO DE MORA. PASADO EL PRIMER MES DE MORA SE ADICIONARÁ UN RECARGO PUNITIVO DEL 5% SOBRE EL MONTO ORIGINAL FACTURADO. EN CASO QUE LA EMPRESA INICIE LA GESTIÓN DE COBRANZA POR MEDIO DE APODERADO, DESPUÉS DEL PRIMER MES DE MORA Y HASTA EL DÍA DEL EFECTIVO COBRO, UN RECARGO DEL DIEZ POR CIENTO (10%) CALCULADO SOBRE EL MONTO ORIGINAL. MÁS LOS RECARGOS PUNITIVOS Y RESARCITORIOS QUE CORRESPONDIERA APLICAR. EN CASO QUE LA EMPRESA INICIE LA GESTIÓN DE COBRANZA JUDICIAL, DESPUÉS DEL PRIMER MES DE MORA Y HASTA EL DÍA DEL EFECTIVO COBRO, UN RECARGO DEL QUINCE POR CIENTO (15%) CALCULADO SOBRE EL MONTO ORIGINAL MÁS LOS RECARGOS PUNITIVOS Y RESARCITORIOS QUE CORRESPONDIERAN APLICAR, NO ACUMULATIVO NI ADICIONABLE AL RECARGO DEL PUNTO ANTERIOR. LA EMPRESA ESTÁ FACULTADA PARA PROCEDER A LA RESTRICCIÓN DEL SERVICIO, PREVIA INTIMACIÓN DE PAGO FEHACIENTE CON 15 DÍAS DE ANTICIPACIÓN, CUANDO LA MORA INCURRIDA SUPERE LOS 120 DÍAS A PARTIR DEL 1ER. VTO.

PAGOS: DESPUÉS DEL ÚLTIMO VENCIMIENTO, EL PAGO PODRÁ EFECTUARSE A TRAVÉS DE NUESTRO SITIO WEB WWW.AYSA.COM.AR, POR LA APP DE AYSA, O POR WHATSAPP (11-5984-5794), INGRESANDO EN LA OFICINA VIRTUAL, O BIEN TELEFÓNICAMENTE CON SU TARJETA DE CRÉDITO/DÉBITO LLAMANDO AL 6333-AGUA(2482) DE 8 A 18 HS. ESTA LIQUIDACIÓN NO SE CONSIDERARÁ CANCELADA SIN EL COMPROBANTE DE PAGO CON IDENTIFICACIÓN DEL ENTE EMISOR, LA FECHA Y EL MONTO ABONADO, Y/O SI EL PAGO NO FIGURA EN NUESTROS REGISTROS. SU PAGO NO EXIME DE OTRAS DEUDAS QUE PUDIERA REGISTRAR EL INMUEBLE. EL PAGO QUEDA SUJETO AL REAJUSTE EN CASO QUE SE DETERMINARA LA EXISTENCIA DE VARIACIONES EN EL INMUEBLE O SE HABILITASEN NUEVOS SERVICIOS QUE IMPLIQUEN UN CAMBIO EN LA LIQUIDACIÓN. SE RUEGA CONSERVAR EL DOCUMENTO DE PAGO POR 5 AÑOS.

Medios de pago habilitados

OFICINA VIRTUAL AySA www.aysa.com.ar APP AySA WHATSAPP AySA 11-5984-5794 PAGO MIS CUENTAS www.pagomiscuentas.com RED LINK www.pagar.com.ar	BILLETERAS DIGITALES Cuenta DNI, Mercado Pago, Amex Pay (otras plataformas digitales consulte en www.aysa.com.ar)	CAJEROS AUTOMÁTICOS Banelco Red Link DÉBITO AUTOMÁTICO En cuentas bancarias (todos los bancos homologados por el B.C.R.A.)	TELEFÓNICAMENTE CON TARJETA DE CRÉDITO Todos los días las 24 hs al 6333-AGUA (2482) Visa, Mastercard, American Express, Italcred, Cabal, Argencard BANCOS Banco de la Nación Argentina (1)(3), Credicoop Coop. Ltda. (1)(4), Banco Ciudad de Buenos Aires (1)(4), Banco de la Provincia de Buenos Aires (1)(4), Galicia (2)(4), Itaú (1)(4), Patagonia (1)(3), Supervielle (1)(4)
TARJETAS DE CRÉDITO Visa, Mastercard, American Express, Italcred, Cabal, Argencard, Tarjeta Naranja			
REFERENCIAS: (1) Cobran liquidación hasta última fecha en banco (2) Cobran liquidación hasta la fecha de segundo vencimiento (3) Bancos públicos en general (4) Sólo a sus clientes			



Agua y Saneamientos Argentinos S.A.

Tucumán 752 (C1049AAP) Bs.As. | IVA Responsable Inscripto
CUIT N° 30-70956507-5 | Ingresos Brutos Conv. Multilat. N° 901-218391-1
Inicio de actividades: 21/03/2006

DETALLE DE LIQUIDACIÓN B18 N° 0110B92302475

Fecha de emisión: 06/12/2025 | Frecuencia: MENSUAL
C.E.S.P: 36485006057323 | Fecha Vto: 07/12/2025

Cuenta de Servicios 3493824

LSP 0110B92302475

0003493824

N° para solicitar la adhesión al débito automático y pago en Banelco

3860003493824

Para pagos Link

Franqueo a pagar
FACTURA DIGITAL

Sres. CONSORCIO SENILLOSA 276
SENILLOSA 00276
C1424BOF - CAPITAL FEDERAL

Entre calle GUAYAQUIL
y calle ROSARIO

Identificación Catastral: 06 B 059 102 079258



040586644935C1424BOF -

Vencimiento 12/01/2026

Total a pagar \$ 460.801,10

Categoría de Usuario
Residencial No Medido

Servicios:
Agua y cloaca

Periodo de Facturación Cargos Fijos
14/01/2026 al 12/02/2026

Domicilio de Prestación del Servicio
SENILLOSA 00276 C1424BOF CAPITAL FEDERAL

IVA CONSUMIDOR FINAL.
El monto de IVA discriminado no puede computarse como Crédito Fiscal.

Detalle de unidades

Identificación Suministro	Tipo Unid.	N° Unid.	Piso	Dpto.	% de Partic.	Nombre	Factura Mínima	Cargo Fijo	Cargo Variable	Desc. Art. 3° Res. SOP 9/2024	Otros Cargos	Subtotal
0001888113	0	001			13.83014	Sres. EUCAR S.A.		7.470,92	44.668,04			52.138,96
0010606276	0	002			13.74996	Sr. EUCAR S.A.		7.470,92	44.409,66			51.880,58
0010606277	0	003			13.74996	Sr. EUCAR S.A.		7.470,92	44.409,66			51.880,58
0010606278	0	004			13.74996	Sr. EUCAR S.A.		7.470,92	44.409,66			51.880,58
0010606279	0	005			13.74996	Sr. EUCAR S.A.		7.470,92	44.409,66			51.880,58
0010606280	0	006			13.74996	Sr. EUCAR S.A.		7.470,92	44.409,66			51.880,58
0010606281	0	007			13.46997	Sr. EUCAR S.A.		7.470,92	43.505,32			50.976,24
0010606282	1	I			3.95012	Sr. EUCAR S.A.		0,00	12.757,68			12.757,68

Subtotal	\$ 0,00	\$ 52.296,44	\$ 322.979,34	\$ 0,00	\$ 0,00	\$ 375.275,78
Recargos Diferidos						\$ 0,00
Tasas e Impuestos						\$ 85.525,32

Tipo de Unidad:
0 - Unidad Funcional / 1 - Cochera / 2 - Baulera

Total Liquidación: \$ 460.801,10

IMPORTANTE: ESTE DETALLE ES INFORMATIVO

Los montos correspondientes a "Cargo Variable" indicados para las unidades correspondientes fueron calculados utilizando el porcentaje de copropiedad de cada una de las mismas.

